

Őstermelők piacra jutása a határtérségben



Lenti, 2023.05.30



Pál Zoltán / ZSZS HACS elnök

A ZZSZ HACS területe a 2014-2020-as uniós tervezési ciklus időszakában.

- LEADER: Civil, önkormányzati és vállalkozói szféra
- 41 település
- Kb. 20 ezer lakos
- Helyi Fejlesztési Stratégia
- Kb. 550 millió Ft fejlesztési forrás
- Pályázati felhívások (pld. Helyi termék előállítás, feldolgozás, bemutatás és értékesítés)
- Östermelők támogatása

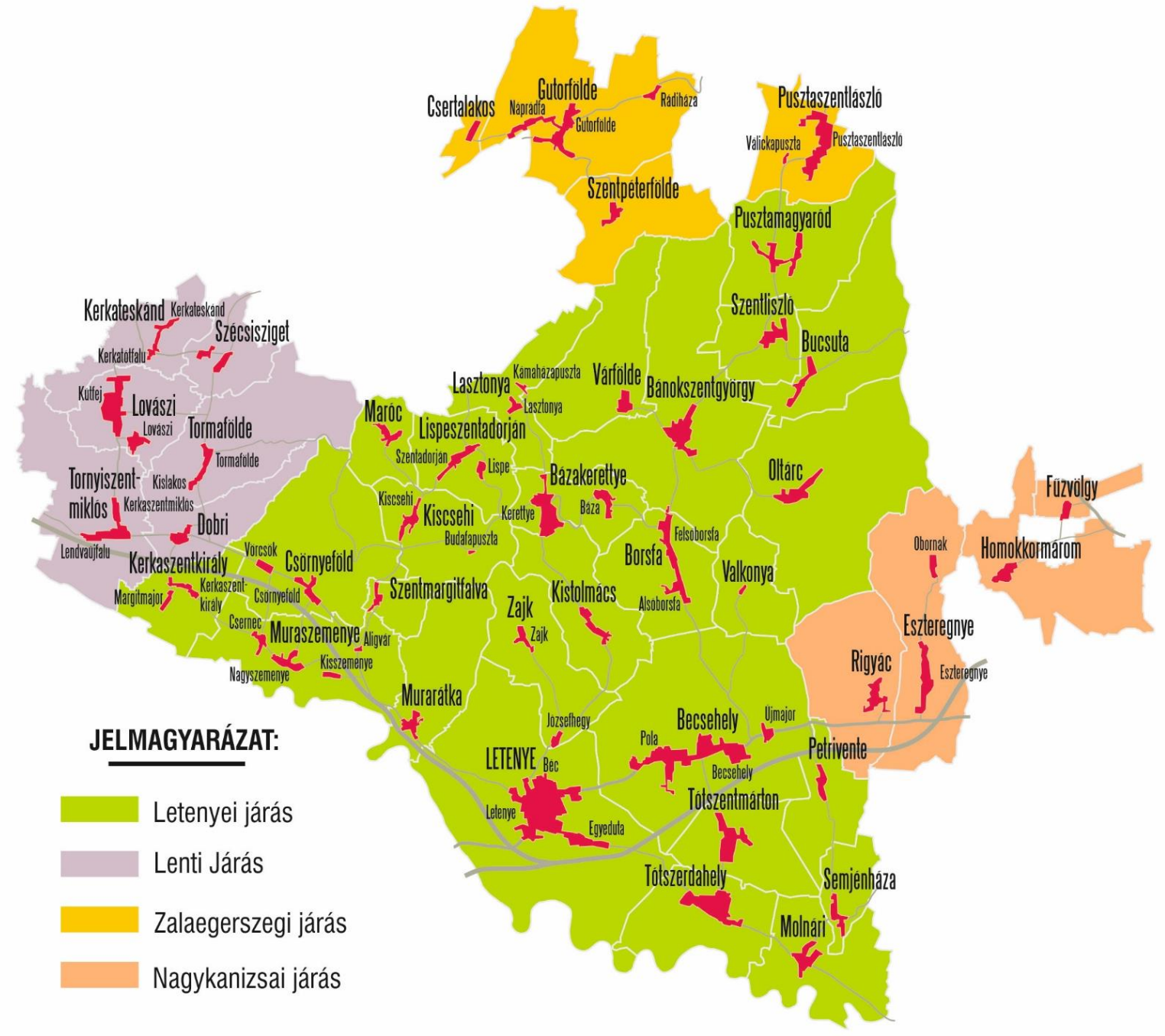

2. Hagyományok – az együtt élő térség

- Hagyományos termelői kapcsolatok (Nagykanizsa, Csáktornya, Lendva) – vásárok

- Hajómalmok - Mura

- 1920-1948: **kettős birtokosság** időszaka - szőlőhegyek



3. Jelen – külön utakon

- **Leszűkült térkapcsolatok:** átjárhatósági problémák
- Helyi termék szinten **alig létező gazdasági kapcsolatok**
- **Eltérő jogszabályi környezet**
- **Információ hiány** – nem ismerjük egymást
- **Szakmaközi kapcsolatok hiánya:** a kapcsolatépítés elsősorban önkormányzatok és civil szervezetek között léteznek
- **Nyelvi nehézségek:** kommunikációs problémák - a helyi horvát kisebbség híd szerepe
- **Bevásárló turizmus:** időszakosság

4. Lehetőségek, meglévő adottságok

- **A legjelentősebb déli határátkelőhely Letenye – 2022-ben 4,8 milliónyian lépték át a határt**
- **Schengeni határ megszűnése, szabad átjárás**



4. Lehetőségek, meglévő adottságok

- **Birtokstruktúra, gazdálkodási módok különbözősége**
- **A dél-zalai helyi őstermelők a szőlőhegyre szorultak**



4. Lehetőségek, meglévő adottságok

- **Őstermelő:** alapvetően önellátás, másodlagos a piacra termelés
- Vannak **jövőbe mutató helyi kezdeményezések:** pld. a gyümölcstermesztésben – kivi, füge, khaki szilva, áfonya, rezisztens szőlőfajták stb.
- **Klímaváltozás** - alkalmazkodás
- **Helyi turizmus,** mint piac



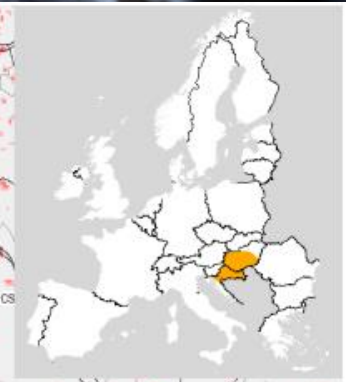
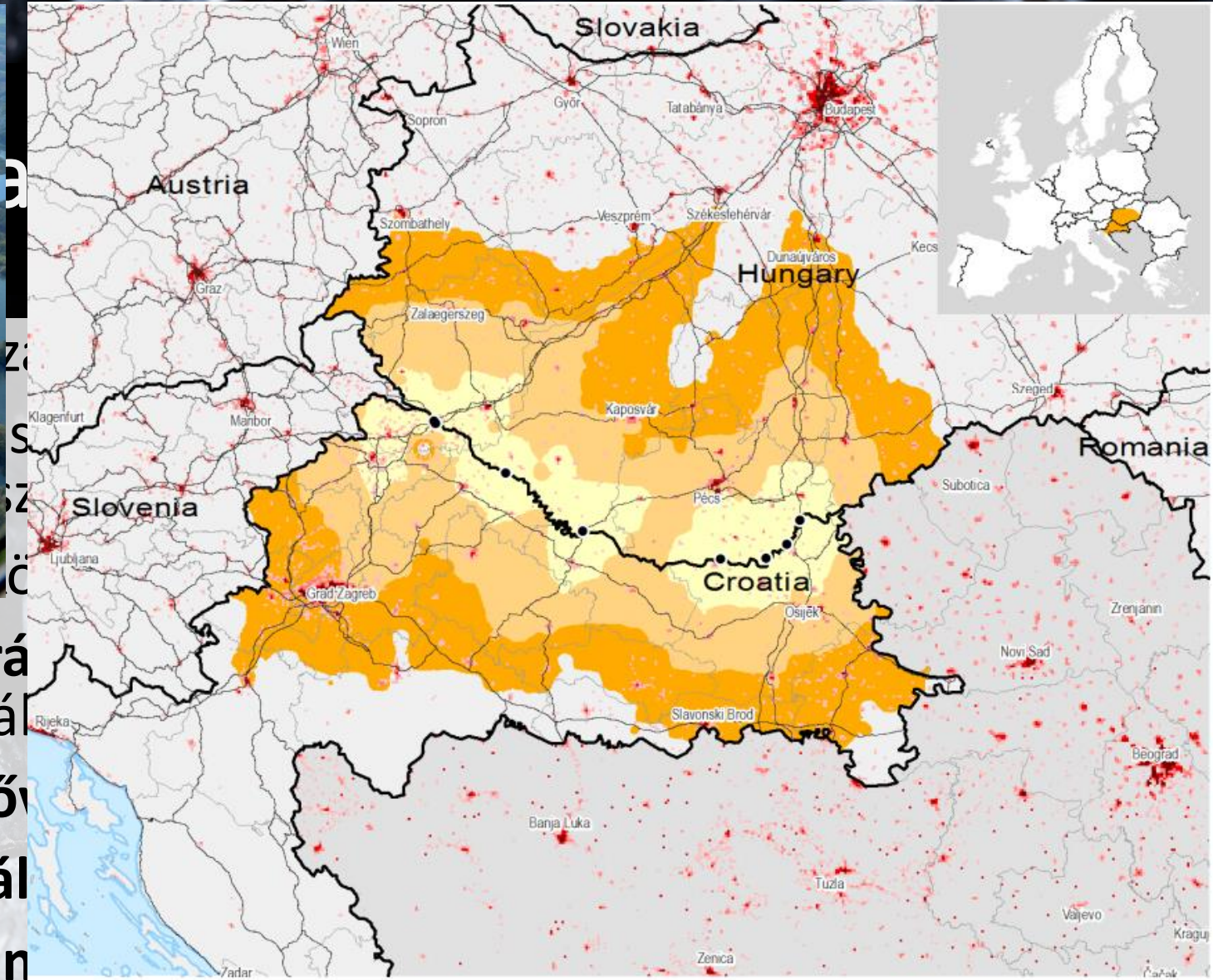

- Együttműködések
- erősítése szervezetek, kamarák
 - **INTERREG HU-HR:** helyi tanácsadás, információszolgálat
 - A határ átláthatóságának bővítése
 - Hagyományos területhasználat
 - Olyan rendezvények, programok megjelenhetnek

Cross border region: Croatia - Hungary

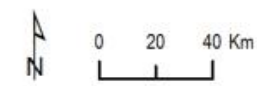
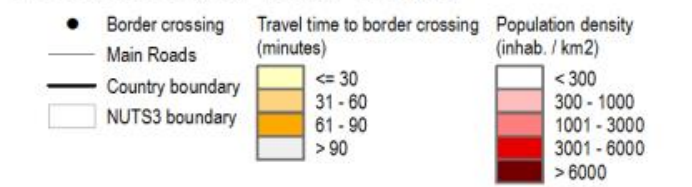

Notes:
 Travel time by car to transnational border crossings (paved roads).
 Road network data: TomTom Multinet© 2017.
 Population data: LUISA population grid 2011.
 Administrative boundaries: Eurogeographics©.
 Elaboration:
 European Commission, Joint Research Centre 2018.



Pál Zoltán

Zala Zöld Szíve Vidékfejlesztési Egyesület

8874 Kerkaszentkirály, Petőfi Sándor utca 1.

www.zzs.eu / info@zsz.hu

